Hospodárenie obce sa v minulom roku zlepšilo

Jednou zo základných úloh samosprávy - zastupiteľstva a starostu je hospodárne, účelné, transparentné narábanie s majetkom obce.

Pre zdravý – ekonomický vývoj, úspešný rozvoj obce je potrebné aj finančné zdravie obce. Aj v prípade obce platí presne ten istý princíp ako v prípade rodinného, či štátneho rozpočtu. Je dôležité zodpovedne narábať - hospodáriť s peniazmi, vlastnými, ale aj tými, ktoré obec získa v podobe nenávratných finančných prostriedkov z projektov, ako aj s peniazmi, ktoré si obec požičia v bankách.

Z pohľadu uvedených ekonomických kategórií je rok 2017 v našej samospráve najúspešnejším od roku 2011. Túto skutočnosť sme avizovali aj pri schvaľovaní záverečného účtu našej obce. V uplynulých dňoch nám zlepšenie finančného zdravia našej obce potvrdil aj nezávislý Inštitút pre ekonomické a sociálne reformy, známy aj pod skratkou INEKO (www.hospodarenieobci.sk).

Pozrime sa na vývoj hospodárenia obce v jednotlivých kategóriách a rokoch prostredníctvom čísiel (červenou farbou sú vyznačené najhoršie a zelenou farbou najlepšie výsledky v hodnotenom období):

Tabuľka č. 1

Kategória/Rok	2011	2012	2013	2014	2015	2016	2017
Finančné zdravie	4,4 Dobré	4,5 Dobré	4,4 Dobré	4,5 Dobré	4,7 Dobré	5,1 Výborné	**5,4 Výborné**
Celkový dlh k príjmom	51,6 %	57,4%	**58,0%**	50,8%	48,3%	20,2%	**15,7%**
Celkový dlh	**1 993 544 €**	1 603 038 €	1 732 384 €	1 458 402 €	1 445 328 €	658 677 €	**531 677 €**
Celkový dlh na obyvateľa	**457 €**	372 €	390 €	328 €	327 €	150 €	**124 €**
Výdavky na splácanie istiny	91 744 €	427 715 €	254 049 €	313 328 €	656 410 €	829 641 €	173 248 €
Úrokové splátky	42 911 €	55 606 €	55 765 €	**69 573 €**	50 204 €	32 733 €	**22 080 €**

Finančné zdravie obce vypovedá o tom, do akej miery je hospodárenie udržateľné a či príslušnej obci hospodárenie spôsobuje, alebo nespôsobuje problémy. Finančné zdravie je jedno číslo v intervale 0 (najhoršie) až 6 (najlepšie), počítané na základe údajov za 4 po sebe idúce roky ako kombinácia (funkcia) piatich vybraných indikátorov finančnej stability: Celkového dlhu, Dlhovej služby, Bilancie bežného účtu, Záväzkov po lehote splatnosti a Záväzkov aspoň 60 dní po splatnosti. Finančné zdravie našej obce v roku 2017 dosiahlo hodnotu **5,4**, čo predstavuje hodnotenie Výborné. Známka 5,4 je najlepším hodnotením v sledovanom období.

Graf č. 1 Finančné zdravie

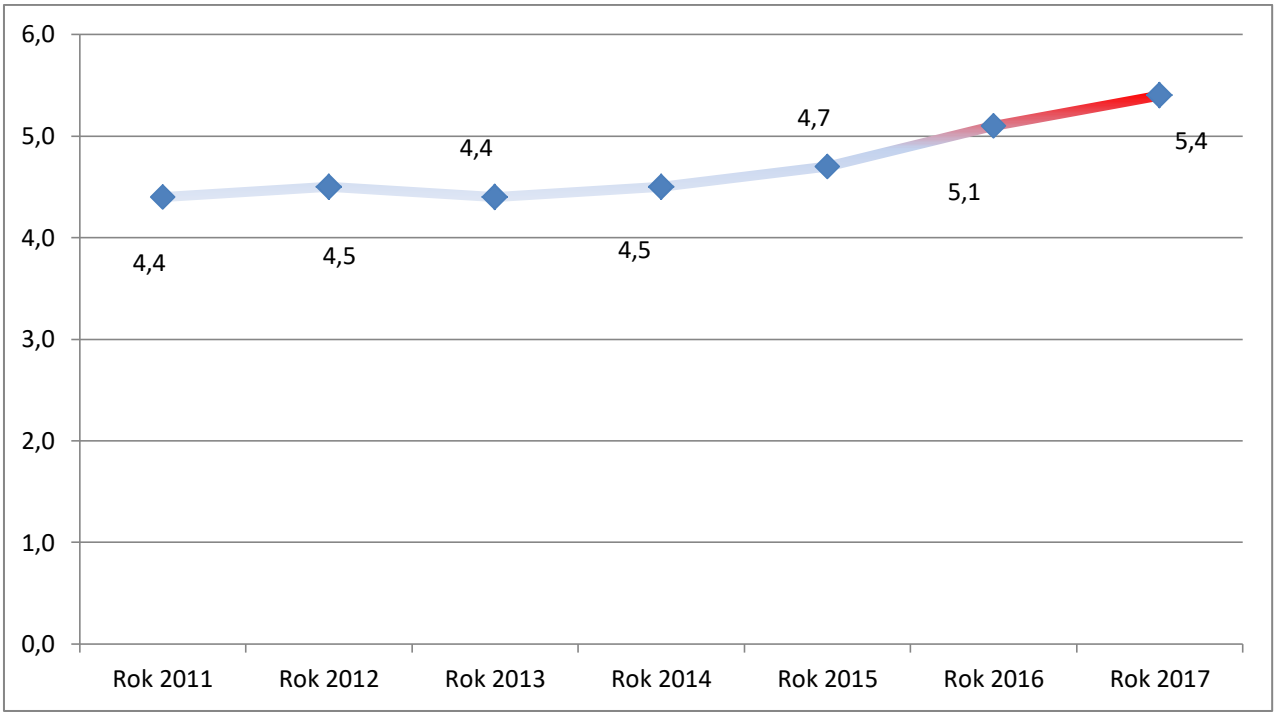

Celkový dlh k prímom obce Močenok dosiahol v roku 2017 hodnotu **15,7%**, čo predstavuje v hodnotenom období najlepší výsledok. Celkový dlh našej obce je výsledok o 3,2 % lepší ako je priemer samospráv na Slovensku.

Graf č. 2 Celkový dlh k prímom obce

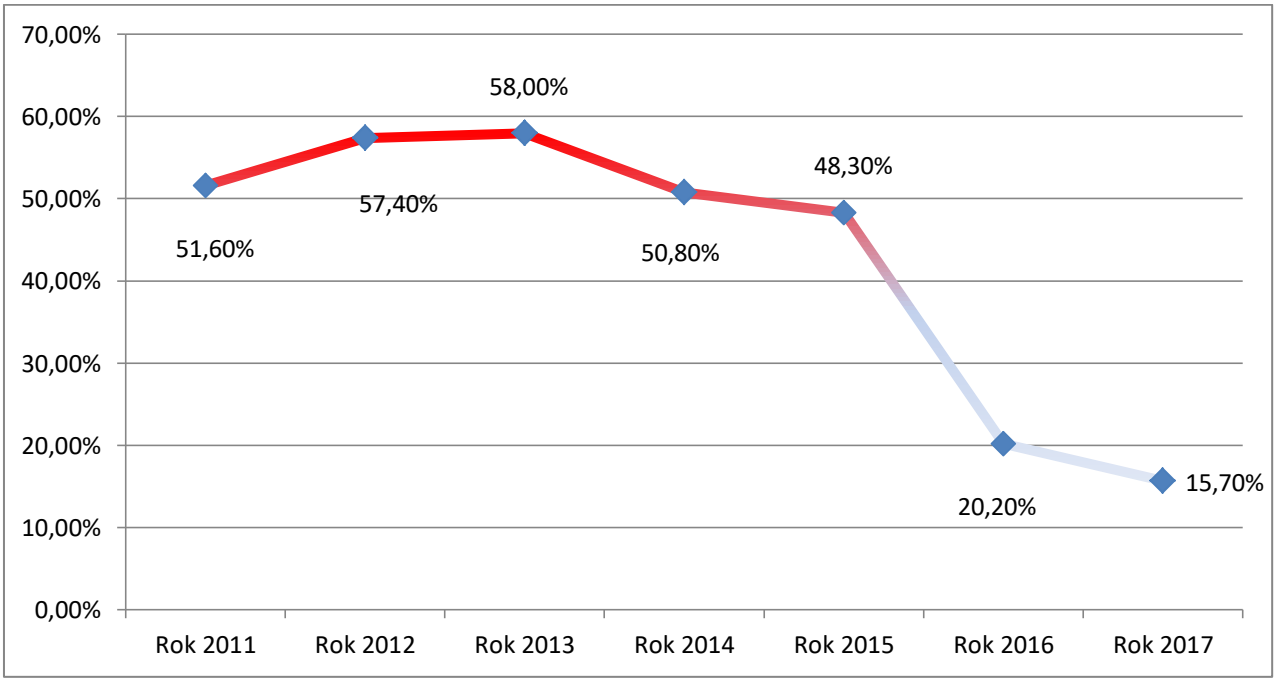

Celkový objem dlhu obce v zmysle definície dlhu v Zákone č. 583/2004 Z. z. o rozpočtových pravidlách územnej samosprávy a o zmene a doplnení niektorých zákonov, § 17, ods. 7 (nezapočítavajú sa záväzky z úverov poskytnutých z bývalých štátnych fondov a Štátneho fondu rozvoja bývania, a tiež záväzky z návratných zdrojov financovania prijatých na zabezpečenie predfinancovania eurofondov). Údaje zahŕňajú aj rozpočtové organizácie v pôsobnosti danej obce (VÚC). Ukazovateľ sa sleduje až od roku 2012, sumy sú uvádzané v eurách. Celkový objem dlhu obce v roku 2017 dosiahol hodnotu **531 677,0 €.** Tento

výsledok potvrdil zlepšovanie sa aj v tomto parametre hospodárenia obce. Aj v tom prípade je to najlepší výsledok v hodnotenom období.

Graf č. 3 Celkový dlh obce

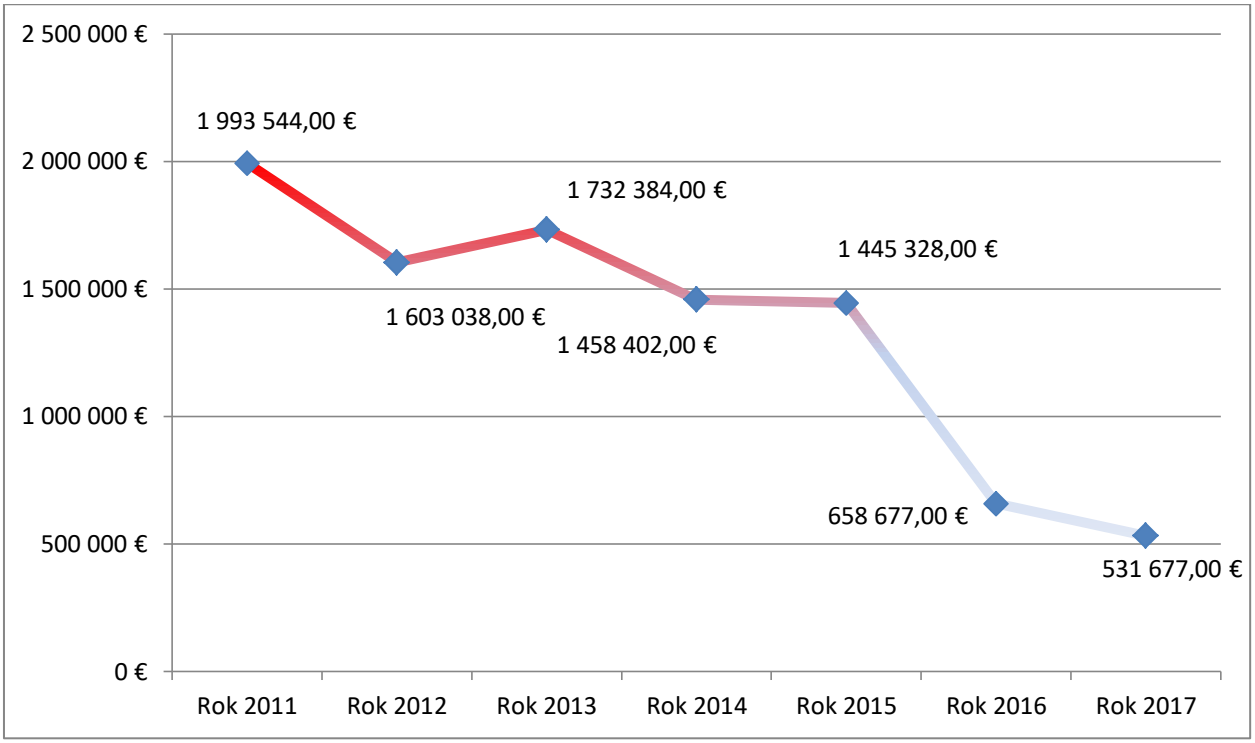

Celkový dlh na obyvateľa je vyjadrený dlžnou sumou obce prepočítanej na jedného obyvateľa v eurách. Výška dlhu na obyvateľa v roku 2017 predstavuje sumu **124 €,** čo je v porovnaní s predchádzajúcimi rokmi najnižšia suma.

Graf č. 4 Celkový dlh obce na obyvateľa

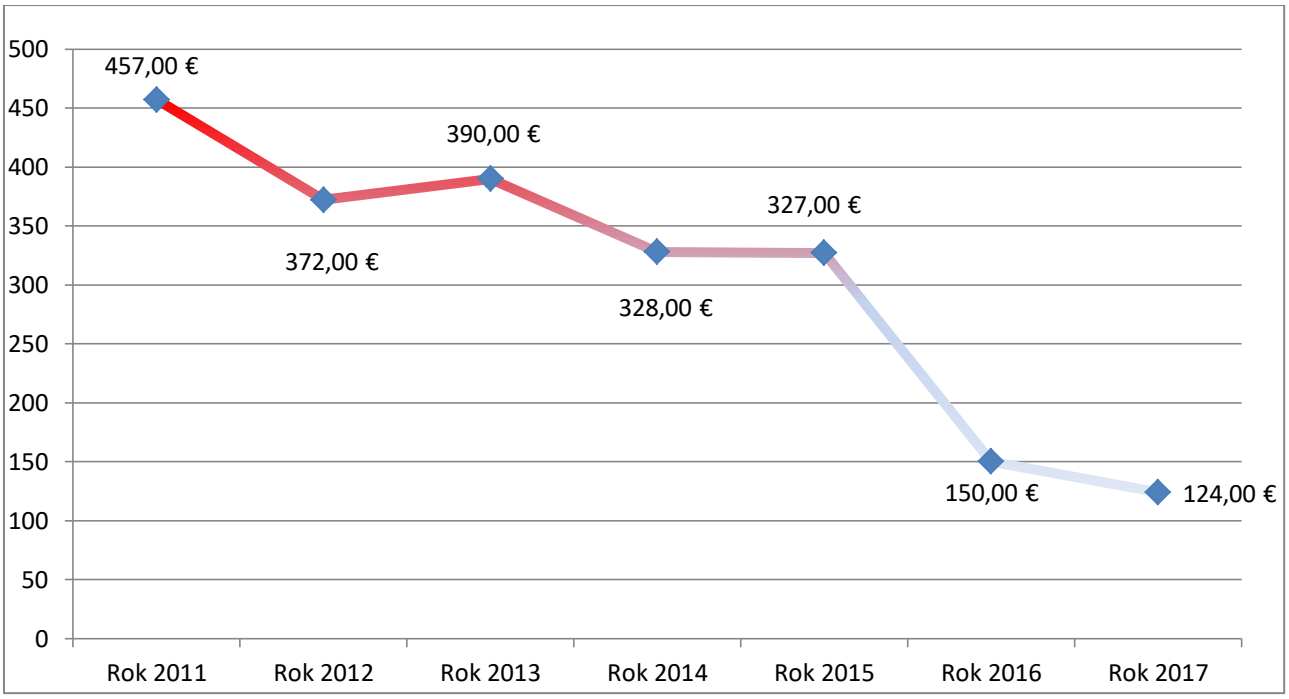

Celková výška úrokových splátok obce.

Jedná sa o skutočne splatené (nie rozpočtované) úroky a údaje zahŕňajú aj rozpočtové organizácie v pôsobnosti danej obce (VÚC). Sumy sú uvádzané v eurách, údaje pred rokom 2009 boli prepočítané konverzným kurzom 1 eur = 30,126 Sk. Výška skutočne splatených úrok v roku 2017 predstavovalo sumu **22 080** €, čo je najnižšia suma splatených úrokov v hodnotenom období.
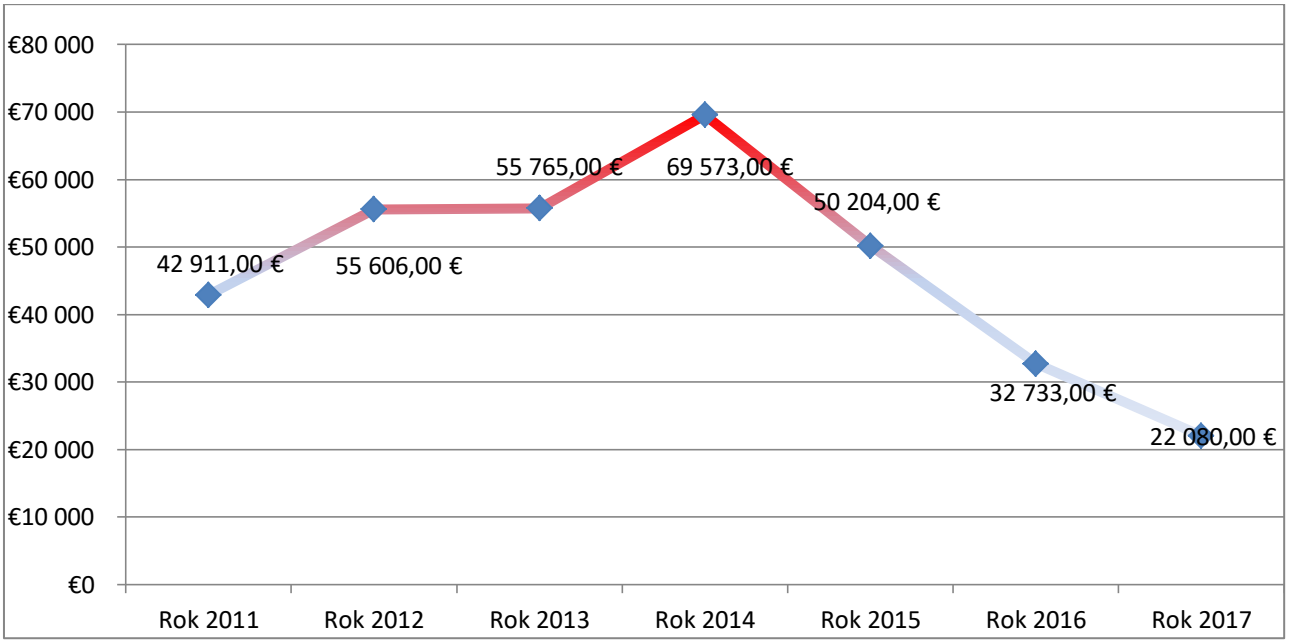
Graf č. 5 Celková výška úrokových splátok